СХЕМА ДВИЖЕНИЯ
к центру соревнований МАГНИТ 2026
30 мая, деревня Новый Кальчир (Аургазинский район).

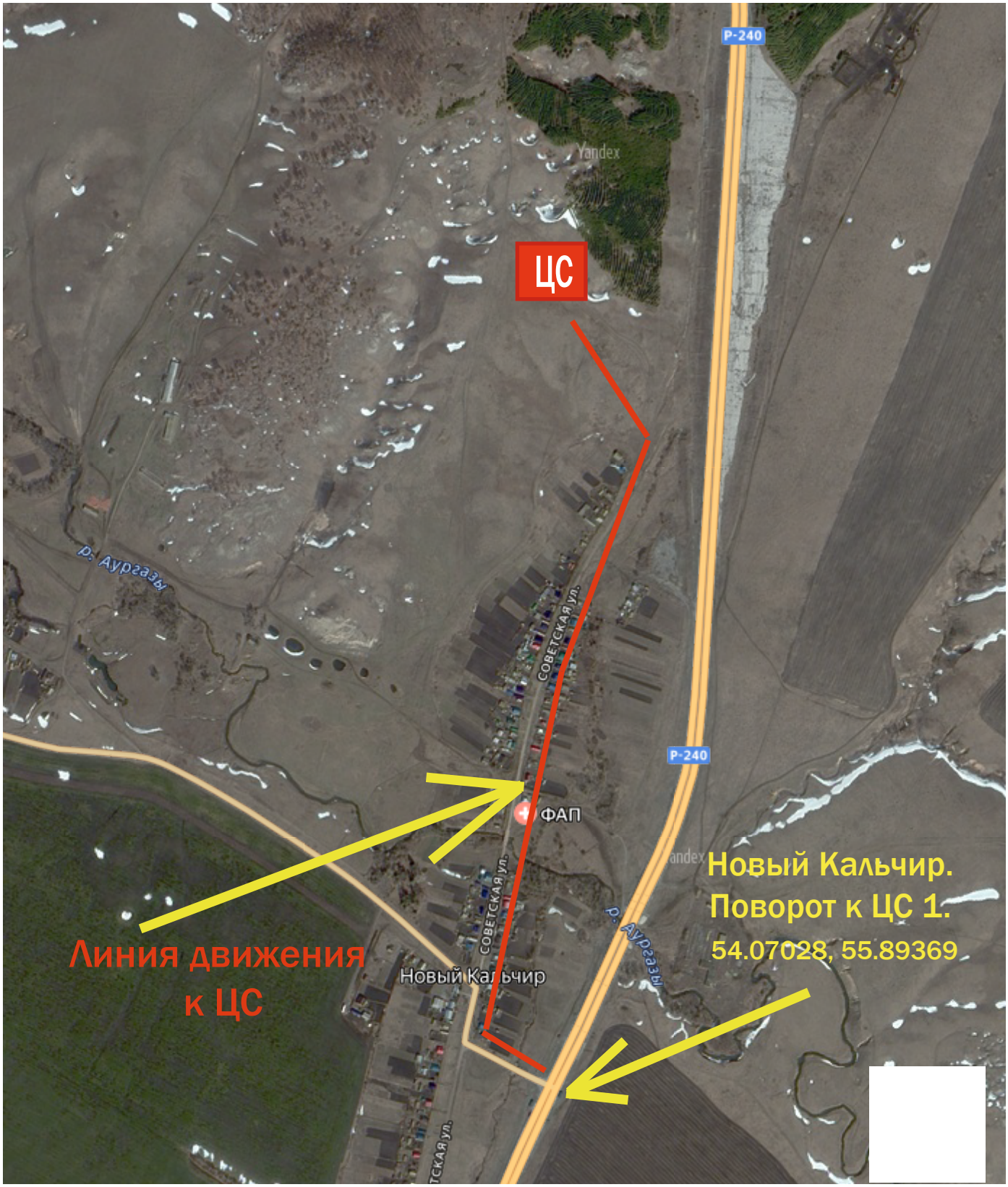

Поворот на Новый Кальчир находится на 74 км трассы Р-240 Уфа-Стерлитамак. От развилки на аэропорт Уфы (Мустая Карима) среднее время движения на легковом автомобиле - 50 минут.